



○ 元気 ゲンキ な夏草が生い茂る野山を、いつものヤマガラが通り過ぎていきます。

がんばってるね。aiko.

都市公園で自然観察会

県立春日公園での自然観察会(164回)

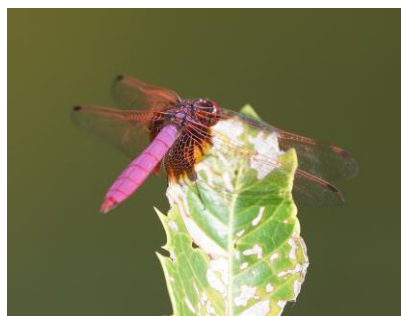

日時：2025年8月16日(土)10時から12時まで

集合場所：公園の中央付近にある自然あそび館

ベニトンボ 2023年10/21 撮影:田字草

「問い合わせ先」 担当: 田村耕作 Tel 090-8220-6160(田村)

参加費 会員200円 一般 300円 生きものに関心のある方ならどなたでも

注意 各団体とも、様々な状況により、下記の予定も当日でも変更になることがあります。

詳しくは各団体にお問い合わせください。

日本野鳥の会 福岡支部 主催

※一般参加費：300円（中学生以下無料）

問合せ先090-8220-6160（田村耕作）

<p>8月17日（日）9月21日（日） 天拝山探鳥会（筑紫野市） 時 間：8:00～11:00 集 合：天拝山歴史自然公園 問合せ：重松尚紀他</p>	<p>8月24日（日）9月28日（日） 久末ダム探鳥会（福津市） 時 間 8:00～11:00 集 合：久末ダム多目的広場横駐車場 問合せ：高原和幸他</p>	<p>9月7日（日）10月5日（日） 今津探鳥会（福岡市西区） 時 間：8:00～11:00 集 合：玄洋高校西側道路 問合せ：宇都順吉他</p>
<p>9月13日（土） 大濠公園（福岡市） 時 間：9:00～12:00 集 合：ポート乗り場前 問合せ：持永俊行他</p>	<p>9月14日（日） 和白海岸探鳥会（福岡市東区） 時 間：9:00～12:00 集 合：JR 和白駅前の公園 問合せ：山本廣子他</p>	<p>9月2日（火） 県営春日公園（春日市） 時 間：10:00～12:00 集 合：音楽堂ステージ側（第5P） 問合せ：田村耕作他</p>

三国丘陵の自然を楽しむ会 主催

<http://mikunikyuryo.blog107.fc2.com/>

日本野鳥の会 筑後支部

<p>9月6日（第1土曜日） 集 合：九州歴史資料館 第一駐車場 時 間：9:30～11:30 問合せ：092-920-3072 コロナ対策：ブログにて確認 ブログ 「三国丘陵の自然を楽しむ会」で 検索</p>	<p>7月～9月第1週は暑さのため 探鳥会はありません。 問合せ：090-4357-3043（溝田）</p>
--	--



ウスバキトンボ 三国・松永

久留米の自然を守る会

10月予定
ネイチャーゲームと自然観察会
場所：高良山森林つづじ公園予定
詳細はお問い合わせください。
問合せ：0942-43-7959（河内俊英）

福岡植物友の会

詳細はお問い合わせください。
中小路 香（092-864-7585）

オニユリ・カラスアゲハ 三国・松永

和白干潟を守る会

2025年8月23日（土）
定例会議
時 間：12:00～14:00
集 合：和白干潟を守る会事務所
問合せ：092-606-0012（山本廣子）

2025年8月23日（土）
クリーン作戦 と自然観察会
時 間：15:00～17:00
集 合：海の広場 駐車場なし
長靴・軍手があると便利
問合せ：080-1761-3924（今林）

三国丘陵の自然を楽しむ会 観察の様子

2025年7月 私のデジカメ日誌より 本のおし

猛暑お見舞い申し上げます

今回は、7月1日(旧暦6月7日)~7月31日(旧暦閏6月7日)までのデジカメ日誌です。(文・写真 本のむし)



7/1(旧6/7)筑紫野市天拝坂
朝、玄関を出るとホタルガがじつ
としていた。熱帯夜をここで過ご
したのか、ふわふわと去った。



7/3(旧6/9)筑紫野市天拝坂
朝、玄関の植え込みの暗がり
に、クロコノマチョウが休んでい
た。もう少し寝かしておこう。



7/8(旧6/14)筑紫野市天拝坂
夜、部屋に侵入し捕獲。翌朝放
したリュウキュウキノカワガのよ
うだ。食草ヤマモモはすぐ傍に。



7/11(旧6/17)筑紫野市天拝坂
漢字で霧社黒燕蛭かな？三国
では多く見られているらしい。台
湾の地名が付くので南方系。



7/15(旧6/21)筑紫野市天拝坂
ケヤキに出た菌類。金床雲のよ
うだ。サルノコシカケの仲間か、
ウロコダケの仲間か。



7/15(旧6/21)筑紫野市天拝坂
シモツケの花を吸蜜中のハバチ
の仲間？これは黒くないのでシ
モツケマルハバチではなさそう。



7/17(旧6/23)筑紫野市天拝坂
藁に小枝を付けているので、チャ
ミノガかな。今の時期、中にはメ
スなのか？



7/22(旧6/28)筑紫野市天拝坂
法面に、ネムノギが沢山芽吹い
ていた。そのうち綺麗に切られて
しまうのだろうな。



7/23(旧6/29)筑紫野市天拝坂
庭でクマゼミが羽化していた。そ
の瞬間を観たかった。今回、中
肢の間に小突起を確認した。



7/23(旧6/29)筑紫野市天拝坂
仕舞っていた衣類にアダンソン
ハエトリの卵のう。家の中の生態
系では大切な存在。



7/26(旧潤6/2)宗像市神湊
久しぶりの海岸。砂地にハマユウ
が咲いていた。群落にはなってい
なかった。



7/26(旧潤6/2)宗像市神湊
海岸植物特有の肉厚な葉。マツ
バボタン。昔は福岡市内でよく
見かけたが、今は見ないなあ。



7/27(旧潤6/3)筑紫野市天拝坂
屋前の暑い盛り、木陰のベニカナ
メの葉で休む、オオスカシバ。羽
化したては翅に鱗粉があるらしい



7/27(旧潤6/3)筑紫野市天拝坂
屋前の暑い盛り、コナラの葉裏で
休むキアシナガバチ。この時期の
これは女王か。



7/29(旧潤6/5)筑紫野市天拝坂
午後の暑い盛りに、ムクゲの木に
突っ込んできたのはシロテンハナ
ムグリ。樹液を吸いに来たのか。



7/31旧潤6/7)筑紫野市天拝坂
玄関を開けると突然アブラゼミが
鳴きだした。もうすぐツクツクボウ
シと交代だね。

春日公園自然観察会 令和7年7月19日(土)【参加者】5人【担当】、田村耕作

観察は、自然あそび館～芝生広場・調整池を巡り～自然風庭園を経て自然あそび館にもどった。

観察内容 曇り、30℃で開始。

いろいろな生きものを観察した中で、主な種類を示します。

植物 ネジバナ(種)、イチヨウの芽ばえ、クヌギの芽生え、サルスベリ、イチヨウの実(ギンナン)
ヤマザクラ、シダレヤナギ、クヌギ、コナラ、

昆虫 セミの抜け殻(クマゼミ)、ベニトンボ、ショウジョウトンボ、チョウトンボ、シオカラトンボ、ウスバキトンボ、コシアキトンボ、ギンヤンマ(産卵)、イトトンボの仲間、オオシオカラトンボ、コフキトンボ、ナミハンミョウ、ニワハンミョウ。

野鳥 スズメ(30以上の群れ)、メジロ、コゲラ、ヤマガラ、ツバメ、ヒヨドリ、カワラヒワ(10以上)、ハシブトガラス、ハシボソガラス、キジバト、シジュウカラ、ムクドリ(10以上)、ハクセキレイ、カワラバト、ササゴイ。

感想(参加者、その場の声)

- ・ネジバナ(モジズリ)の種を実態顕微鏡で観察することが出来た。
- ・ベニトンボ♂とショウジョウトンボ♂の違いを観察することが出来た。
- ・蜻蛉天国春日公園
- ・イチヨウ、クヌギ、モミジなどたくさんの芽吹いた幼木、大きくなれるかな。
- ・クマゼミの抜け殻、ケヤキにたくさん付いていた。

観察会開始の様子



ベニトンボ♂



コフキトンボ♂



ナミハンミョウ



草地で見つけたニワハンミョウ



カエデの芽生え



ショウジョウトンボ♂



産卵中のギンヤンマ



コシアキトンボ2頭



撮影：田村耕作

以上

会員からの投稿（1） 秋山芽生子 博多湾の東部を中心に活動中 7月撮影

この暑い夏を過ごすクロツラヘラサギ



少なくなった自然の海岸風景（ハマゴウ群落と浜木綿）



こんな場所で脱皮



香椎の海・ミヤコドリ・カワウ・クロツラヘラサギ



若いスズメ



会員からの投稿（2） 岩井ゆみ

7/19の自然観察会終了後、春日公園の池に、この鳥はなんでしょうか？（写真有り）の問い合わせがありました。「サギの仲間、ササゴイです。近くで繁殖していると思います。」と連絡する。

ササゴイありがとうございます。

遠目で見ることがない様子だったので、よく見るとくちばしが長くてグレーがきれいな鳥、魚を狙ってるようでしたラッキーです（岩井）

春日公園にて見かけました。撮影：岩井ゆみ



会員からの投稿（3） 田村耕作

アオバズクの観察を、昼間やっていたのですが、たまたま夕暮れ時の時間帯となりました。夜間活発に行動する時間帯の始まりに、電線に止まるアオバズク一家を観察できました。夜行性を体験できました。

西区にて 撮影：田村耕作



お知らせ 自然観察指導員の講習会が、お隣の熊本県で、11/22(土)～ 11/23(日)

に、国立阿蘇青少年交流の家で開催される予定です。

主催：(公財)日本自然保護協会(NACS-J) 共催：自然観察指導員熊本県連絡会、ネイチャー佐賀

対象：満18歳以上の方 費用：調整中(通常2万～3万前後)

問い合わせ先：篠原晴美(090-3015-5023) nokebos0219@gmail.com

会員の皆さん、広報をお願いします。

雨降りの中、楽しい観察会の風景です。

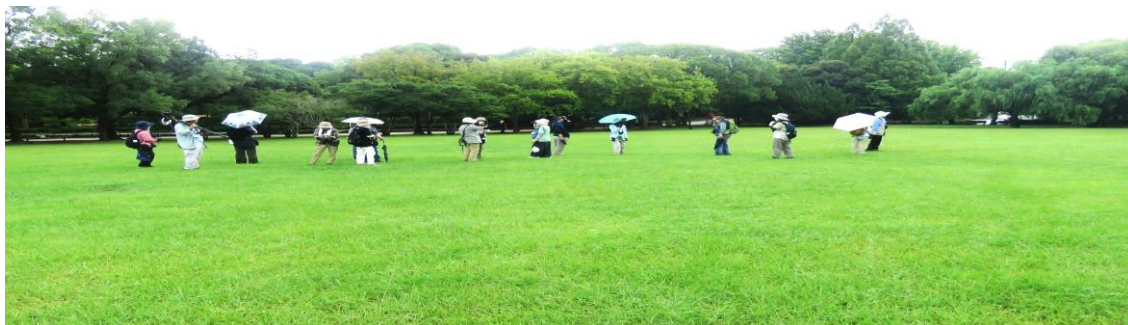

会費振込について

会計年度は6月から翌年5月末までです。会員の皆様、2025年度会費を、各自ご確認の上、郵便局にて下記の郵便振替口座に振り込みをお願いいたします。

年会費：2000円 郵便振替口座：福岡県自然観察指導員連絡協議会 [01760-9-15783](tel:01760-9-15783)

先日の定例総会にて、昨年の切手代の値上がりもあり、当会の年会費に関して、いろいろ意見がありました。

現在、1回の発送に、実費として、1回の会報6ページ(平均値)で、印刷代12円(白黒での値段)です。送料110円、封筒は寄付してもらっています。1年間12回として、2,184円の実費が必要です。

会報の1年間12回を減らすことも、一つの方法ですが、会員の皆様との大切な交流の一つですから、選択したくないと考えています。そこで郵送を選択されている会員の皆様を中心に、寄付の呼びかけをすることになりました。状況を理解していただき、よろしくお願いします。寄付金の送り先は、会費の振込先と同じです。

定例会

次回の定例会は、**令和7年9月13日(金)午後2時**より事務局で行います。令和7年8月号の原稿は、9/9(火)までに届くようにお願いします。なお、原稿を掲載するに当たっては編集担当にお任せ願います。

会員からの感想：

編集後記 2025年7月の定例発送会は、藤川渡と田村耕作が、それぞれの自宅で作業。

ほとんど手入れしない小さな庭で、初めてマイタテアカネを観察できました。こんな場所にいるなんて、丁寧な観察をすることが大切だと自分に言い聞かせました。

我が家にて撮影：田字草

