

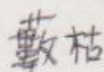

くすのき

2023年6月
第335号



岡虎尾

握花·握摺

蔽草·十葉

鞞草·夏枯草

水田平子

葛家定

雨蛙

露草

aiko.

- 1 -

注意 各団体とも、新型コロナウイルス感染拡大や様々な状況により、下記の予定も当日でも変更になることがあります。
詳しくは各団体にお問い合わせください。

日本野鳥の会 福岡支部 主催

※一般参加費：300 円（中学生以下無料）

6月18日（日）7月16日（日） 天拝山探鳥会（筑紫野市） 時 間：9:00～12:00 集 合：天拝山歴史自然公園 問合せ：090-7165-5026（重松）	6月25日（日） 久末ダム探鳥会（福津市） 時 間：9:00～12:00 集 合：久末ダム多目的広場横駐車場 問合せ：0940-33-7846（高原和幸）	7月2日（日） 今津探鳥会（福岡市西区） 時 間：8:00～11:00 集 合：玄洋高校西側道路 問合せ：090-8220-6160（田村耕作）
7月8日（土） 大濠公園（福岡市） 時 間：9:00～12:00 集 合：ボート乗り場前 問合せ：092-834-8644（持永俊行）	7月9日（日） 和白海岸探鳥会（福岡市東区） 時 間：9:00～12:00 集 合：JR 和白駅前の公園 問合せ：092-606-0012（山本廣子）	7月4日（火） 県営春日公園（春日市） 時 間：10:00～12:00 集 合：音楽堂ステージ側（第5P） 問合せ：090-8220-6160（田村耕作）

日本野鳥の会 筑後支部

第1日曜 花立山（偶数月）甘木公園（奇数月） 10時～12時
第2日曜 高良山 9時～12時
第3日曜 企画探鳥会
第4日曜 濃施山公園等
9時～12時
参加費 会員 100 円、一般 200 円、
高校生 100 円
（中学生以下無料）



灯火に飛来 ミズク・三国 松永

福岡植物友の会

7月16日（日）
牛頸ダム（大野城市）
詳細は問合せください。
佃 昇（092-662-2983）

久留米の自然を守る会

7月15日（土）
キノコ観察会
神出鬼没のキノコたち 今年はどうなるキノコに会えるでしょうか
集 合：浦山公園駐車場
時 間：9:30～12:00 頃
指 導：金子周平氏
参加費：100 円
問合せ：0942-43-7959 河内俊英

三国丘陵の自然を楽しむ会 主催

<http://mikunikyuryo.blog107.fc2.com/>

7月1日（土）
集 合：九州歴史資料館 第1駐車場
時 間：9:30～12:00
（早めに終わるかもしれません）
問合せ：092-920-3072
参加費：大人 200 円
コロナ対策：ブログにて確認
ブログ 「三国丘陵の自然を楽しむ会」で
[検索](#)
観察会や様々な生きものの情報を載せて
います



マルカメムシ孵化
空になった共生細菌カプセルがよく見える
三国 松永

和白干潟を守る会

6月24日（土）
定例会議
時 間：12:00～14:00
集 合：和白干潟を守る会事務所
問合せ：092-606-0012（山本廣子）

6月24日（土）
クリーン作戦 と自然観察会
時 間：15:00～17:00
集 合：海の広場 駐車場なし
長靴・軍手があると便利
問合せ：090-1346-0460（田辺スミ子）



三国丘陵の自然を楽しむ会 観察の様子

2023年5月 私のデジカメ日誌より 本のむし

今回は、5月1日(旧暦3月12日)～5月31日(旧暦4月12日)までのデジカメ日誌です。(文・写真 本のむし)



5/2(旧3/13)筑紫野市天拝公園
歩道の空中に揺れる2cm程のミノムシ？ 葉に木の葉や小枝、ヒロズコガの殻まで付けている。



5/5(旧3/16)筑紫野市天拝坂
今年も、オオヤマレンゲの花が咲いた。樹はかなり疲れているように見えたが沢山の蕾がある。

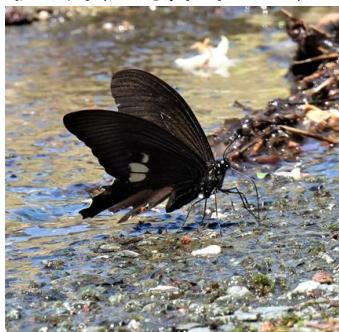

5/9(旧3/20)筑紫野市天拝坂
路上を流れる山の水を吸水しているモンキアゲハ。エゴの花が流れに沢山落ちていた。



5/9(旧3/20)筑紫野市天拝坂
家の壁にいた、ドクガ？！黄色の蛾を観るとそう思ってしまう。これはフタオビキヨトウのようだ。ほっ

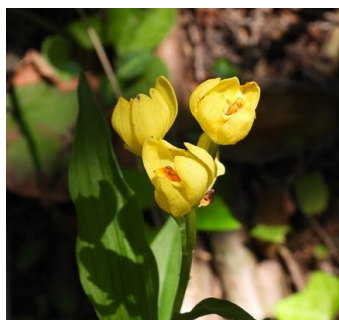

5/11(旧3/22)宮若市緑山畑猫峠 ハチクマの渡りが観られないかと、猫峠へ行ってみた。篠栗から宮若へ通じた主要路。猫は「嶺処」でここは標高450mの高所の意。キンランやカンアオイの仲間、2cm程のオサムシの仲間など久しぶりに目にした。残念ながら、ハチクマには出会えず。



5/11(旧3/22)篠栗町山手
谷間にピックイーと鳴り響いた。JRの高架線をすり抜けて鳴きながら帆翔しているサシバ。渡りだ。



5/11(旧3/22)篠栗町南蔵院
池のアカミミガメ。濡れた甲羅に肋骨の模様。最近の映画に「亀の甲羅はあばら骨」があるらしいが



5/13(旧3/24)筑紫野市天拝坂
母の部屋の前に今年もテッセン(クレマチス)が咲いた。中国南部原産で鉄線蓮というらしい。



5/17(旧3/30)大分県玖珠町
万年山のミヤマキリシマ。八合目まで車で。二重メサの下卓まで案に行ける。歳は取りたくない・・・



5/18(旧3/29)大分県九重町
立派なヤマドリに出会った。しかし、何か変。人を恐れない。誰かが、餌付けでもしたようだ。



5/19(旧3/30)大分県九重町
ハウチワカエデだろうか。アサギマダラが梢で吸蜜している。此处から北上してどこまで行くのやら。



5/19(旧3/30)大分県九重町タデ原 リュウキンカ と サクラソウ
木道の上からすぐ下を覗くと、小さな花の群落が少しずつ観られた。他にも、マイズルソウ・チゴユリ・サワオグルマ・シラヒゲソウ・ハルリンドウ。鳥はキジ・セッカ・ホオアカ・オオルリ・モズなど。ここは飽きない。



5/20(旧4/1)日田市天瀬町
どんより曇ったこの日、カッコウが鳴きながら飛んできて梢に止まった。姿を見るのは何年振りか・・・



5/23(旧4/4)筑紫野市天拝坂
バス道路脇に、キキョウソウがー列に咲いていた。北米原産で明治末には入っていたらしい

春日公園自然観察会 令和5年5月20日(土)【参加者数】4人【担当】、田村耕作

観察は、自然あそび館～芝生広場・調整池～ショウブ池～噴水広場～自然あそび館で歩いた。

観察内容 曇り。参加者みんなで、本来の生垣の木に、他からやってきたであろう植物を中心に観察した。

植物 コメツブウマゴヤシ、ヌカススキ、アメリカスズメノヒエ、ヒナギキョウ、ウラジロチチコグサ、キキョウソウ、キンシバイ、オヤブジラミ、キダチニンドウ（スイカズラ科）

シャリンバイの生垣で見かけた種：ササ、アキニレ、ユズリハ、イロハカエデ、ナワシログミ、スイカズラ、クヌギ、アラカシ、ハマヒサカキ、クスノキ、ユキヤナギ、トベラ、ホルトノキ、クロガネモチ、シイノキ、コナラの16種。

昆虫 モンシロチョウ、ヤマトシジミ、アブの仲間。

野鳥 メジロ、ツバメ、ハクセキレイ、キジバト、スズメ、ムクドリ、ヤマガラ、シジュウカラ、コゲラ、ヒヨドリ、カワラヒワ、ハシボソガラス、ハシブトガラス、カワラバト。

その他：イシクラゲ、

感想（参加者の声）

- ・植え込みの中に、たくさんの種類が観察できたことが面白い。
- ・キタマゴタケを観察できた。黄色が鮮やか。
- ・種をよく観察すると、その違いに驚いた。
- ・よく観察すると、違いが見えてきて面白い。
- ・キダチニンドウとスイカズラの花を実際に比較したい。

観察会の風景



観察した生垣（16種の植物）



イシクラゲ



アブの仲間



ハナグモの1種が捕えた。



ナミテントウ



ヒナギキョウ



キタマゴタケ



キキョウソウ



キダチニンドウ



オヤブジラミ

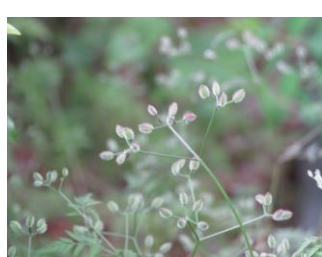

シロツメクサ



会員からの投稿（1） 渋谷和美

大好きなネムの花の花芽を見つけました
可愛いですね
花芽の近くに小さな葉っぱもたくさんありました
どんどん大きくなってると見て嬉しくなりました
梅雨の鬱陶しさを吹き飛ばしてくれるネムの花が可愛くて
大好きです

5月28日久末ダムにて撮影



会員からの投稿（2） 田村耕作

和4年度版の福岡県環境白書を紹介します。A4版288ページです。
表紙には、福岡県環境総合ビジョンの7つの柱を表示しています。
その一つ自然共生社会の推進の項はp122からp146にその内容が
掲載されています。その中で、戦略2022-2026では、その重点プロ
ジェクト15が掲げられています。気になったのは、14番目に「県の各
種計画における生物多様性保全等の視点の導入」という項です。
どのように視点導入が今されているのかたいへん興味あります。

県内の重要地域保全、国立公園、国定公園、自然公園の面積
掲載されています。国立公園 22,246 ㌥、県立自然公園
65,809 ㌥、。国立公園の面積少ないとの印象持ちました。

レッドデータブックに関する掲載もあります。

会員のさん、是非閲覧してください。



県の絶滅危惧Ⅱ類ニホンアカガエル 県の絶滅危惧Ⅱ類 トモエガ(群れ)2点と
福岡市西区にて、2023 撮影

令和4年版 環境白書



福岡県



も

会員からの投稿（3） 田村耕作

福岡市役所で5/18から5/23まで、生物多様性に関わる団体のパネル展示会を開催
ナイス福岡も参加しました。

その様子とパネル展示全体の来場者アンケートの結果です。

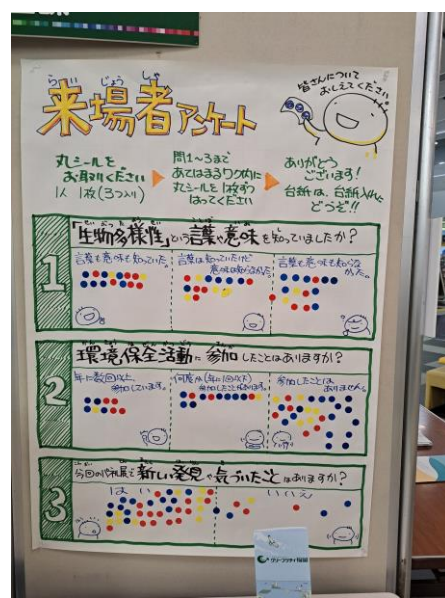

定例総会のお知らせ

会員の皆様の参加をお願いします

ます。

開催日と時間: 2023年6月17日(土)

13時30分から15時頃まで

場所: 県立春日公園内の自然あそび館前(公園の真ん中あたり) 

会員の皆様、この1年、自然観察指導員としての活動を思いつつ、対面での時間を共有しましょう。

【交通】JR鹿児島線「春日」下車。徒歩15分

西鉄大牟田線「春日原」下車、徒歩20分。又は駅前から西鉄バス6番系統<月の浦営業所行き>

「水道企業団前」下車すぐ。この公園の駐車場は約400台利用可能です。

なお、この日の10時からお昼まで、この公園で自然観察会を開催します。参加しませんか。

問い合わせ先: 田村耕作 (090-8220-6160) まで、

春日公園アクセスマップ



〒816-0804 春日市原町3-1-4 春日公園管理事務所 092-592-0544

最寄りの駅 JR春日駅(徒歩:約10分)
JR大野城駅(徒歩:約10分)
西鉄春日原駅(徒歩:約14分)
西鉄白木原駅(徒歩:約13分)

春日市コミュニティバスやよいバス停
【春日公園線】
春日公園前、市役所前、市役所入口
【春日原線】
市役所前、市役所入口

マイカー利用の場合
太宰府ICより約3Km
駐車場: 5ヶ所
・普通車407台
・大型13台
・障がい者用駐車場10台

施設の予約・利用方法・イベント等については、
下記のアドレスよりホームページをご参照下さい。
<http://kinoshitaryokuka2.com/kasuga/>

指定管理者  木下緑化建設株式会社

KINOSHITA



事務局からのお知らせ

会費振込について

会計年度は6月から翌年5月末までです。会員の皆様、2023年度会費を、各自ご確認の上、郵便局にて下記の郵便振替口座に振り込みをお願いいたします。

年会費:2000円 郵便振替口座:福岡県自然観察指導員連絡協議会 **01760-9-15783**

定例会に参加してみませんか?

次回の定例会は、**令和5年7月14日(金)午後2時**より事務局で行います。令和5年7月号の原稿は、**7/11(火)までに届くようにお願いします。** なお、原稿を掲載するに当たっては編集担当にお任せ願います。

編集後記

2023年5月の定例発送会は、藤川渡と田村耕作が、それぞれの自宅で作業。

今年も、樋井川にササゴイ(サギ科の夏鳥、体長52cm、羽の色は大体灰色)を川沿いに生えているセンダンの大木で見かけました。ここで巣作りをするようです。食べものは、樋井川に生息している魚かな。

遠く東南アジアで冬を過ごし、春には福岡にもやってくる。方向感覚のすごさに驚いている。我々がまだ知らない能力がたくさんあるんだろうな。何羽の子供を育てるのか、樋井川の魚の豊かな次第かな。



2023年5/31 撮影: 田村 耕作
福岡市城南区の樋井川沿いにて